Wegwijzer

UITGAVE: DRUKKERIJ CREZÉE, AMEIDE
ZESTIENDE JAARGANG
DINSDAG 15 JANUARI 1980

Wordt gratis verspreid in Ameide, Tienhoven, Langerak, Nieuwpoort, Goudriaan, Noordeloos Hoornaar, Hoogblokland, Meerkerk, Lexmond, Hei- en Boeicop, Leerbroek en Nieuwland

M'n winterse vrienden

Alle kraaiachtige vogels zijn zulke echte vogels, die in het winterse landschap thuishoren. Fikse forse dieren wie je 't aan kunt zien dat ze een stootje verdragen kunnen. Die net zo min bang zijn voor een koude dag als voor een schrale tafel. Vooral die stevige bonte rekels die dan hier komen, zie ik zo graag over akkers en velden dwalen.

Zoals gewoon fiets ik elke morgen op 't zelfde vroege uur m'n zelfde weleens koude en eenzame weg. Eerst Meerkerk uit, aan weerszijden beschut met meidoorn en gevolgd met populieren en wilgegrienden om dan vanuit de tamelijke beschutting komend op de kale verkavelingswegen van de Alblasserwaard mijn weg te vervolgen, om mijn dagelijkse kost te verdienen in Nieuwpoort.
Schuin over de besneeuwde graslanden kwam de wind nijdig op mij af of hij mij terug wou jagen naar huis, maar als dat zijn plan is geweest heeft ie een smadelijke nederlaag geleden, want geen enkele dag, of hij heeft mij even strijdvaardig zien terugkomen om me even zoveel keren, al was 't soms moeizaam en traag, tot de eindoverwinning zien te geraken. Fietsers kom ik weinig tegen of de wind moet erg sterk zijn en mijn gang vertragen, dan zijn het meestal schoolgaanders uit Goudriaan die dan roepen: „Je rijdt de verkeerde kant op". Maar soms ook niet eentje, de onpersoonlijke auto daargelaten, deze ergeren je alleen maar. Hoeveel lijkjes van onze gevederde vrienden heb ik al niet van de verkavelingswegen opgeraapt en in de berm gedeponeerd voor m'n winterse vrienden als aaseters. Maar m'n kraaien waren trouw present. Altijd zag ik ze weer cirkelen boven de besneeuwde grasakkers en elke keer weer schoot me de aanhef van Guido Gezelle's „Bonte kraaien" weer te binnen.

Bonte kraaien, waar, och armen
kunt gij, voor uw taaie darmen,
voedsel vinden, worme of slek,
in dit daaglijksch broodgebrek ?

Eerde en water zijn gesloten,
overal ligt sneé gegoten;
en, 'k zie geen mens die ooit
kaf voor u of kooren strooit.
Gij en weet van schuur noch schelven,
van geen wortelen weg te delven;
en g'en hebt geen spiere brood
bijgeleid tot meerder nood !

Maar de sterke, bonte rekels zijn zo gauw niet uit het veld geslagen en 't is nog allicht van hun gading wat op de polder of asfalt te vinden is. Maar niet alleen daar. Welke landman uit vroeger tijden kan het zich nog herinneren bij het voeren van de varkens buiten in 't veld, dat bij het naderen van de trog de bonten al zaten te wachten op het voer. Kwam je dichterbij, dan sloegen ze loom de vleugels uit en hieven zich los van de trog met naslepende poten, maar tien meter verder remden ze weer hun vlucht en met een halve zwaai stonden ze weer op de grond en wachten totdat je ze de rug toedraaide, dan namen de bonte rakkers weer een plaats op de trog.
Had ik ze het maar kunnen vertellen, ik had ze ook bemoedigt met de slotcoupletten van Gezelle's vers, met dat toekomstbeeld van „weeldigen" overvloed.

Laat den winter eens verdwijnen,
laat de Aprilsche zonne schijnen;
dan, o kraaie, krijgt ge uw deel
in Gods goedheid, algeheel.

Dan zal God u voedselvollen
nooddruft doen op de eerdeschollen
vinden, en den ploeg omtrent,
die den veien akker wendt.

Had ik ze het maar kunnen vertellen, hief ik aan bij de zinnen voor de laatste twee coupletten. Maar dit nu had ik nooit gekund. Waar zijn die winters uit vroeger tijden, die deze vogels noodgedwongen hierheen stuurt ? Waar zijn de varkens die in vroeger tijden 's winters buiten gevoerd werden ? Ik heb ze niet meer gekend ! De landman van vroeger is de fabrieksman van nu met hun rationalisatie processen van hogerhand bestuurt met een DOGMA als HEILIGE: „GROEI ? ?".....
barsten in de groei ! En dees schets van m'n winterse vrienden, dat is niet meer.

W. Jongejan.

Door aanschaf nieuwe machine's:

CREZÉE

SNELDRUK

U zorgt voor een goed getypt of getekend zwart model.

Maximum formaat 24 x 34 cm.

Speciaal „Sneldruktarief"
Vanaf 100 exemplaren al vaak goedkoper dan kopiëren en het is veel scherper.

Uw drukker vandaag en morgen.

CREZEE AMEIDE B.V.
DAM 6 - TEL. 01836-1229

Nieuws van de C.P.B. afd. Ameide en Tienhoven

Op 17 december j.l. hield de C.P.B. haar jaarlijkse kerstavond.
De gaste van deze avond was mevrouw Inge Lievaart, dichteres, uit Den Haag. Na opening door de presidente werd met de liturgie begonnen.

Het thema van deze avond luidde: „Kom tot het Licht". De liturgie bestond uit drie gedeelten. In het eerste gedeelte voor de pauze werd door schriftlezing uit het Oude Testament, afgewisseld met samenzang en declamatie van eigen gedichten van mevrouw Lievaart, de geboorte van de Here Jezus aangekondigd.
Het tweede gedeelte van de avond handelde over het aktuele kerstgebeuren. Dan horen we, weer door schriftlezing en declamatie, over de geboorte van de Heere Jezus en van de engelen die aan de herders verschijnen in het veld.
Na de tweede pauze werden nog diverse gedichten voorgedragen die de reaktie op het kerstgebeuren verwoorden.
In dit gedeelte las mevrouw Lievaart een kort verhaal getiteld: „Grüß Gott".
De gedichten van deze avond werden door mevrouw Lievaart voorgedragen en ook steeds door haar toegelicht.
Ze sluitte deze avond met dankgebed en we zongen tot slot nog het bekende kerstlied: „Ere zij God".

D.V. 14 januari hoopt voor ons te komen spreken de heer J. van Dijk met als onderwerp „algemene spreekvaardigheid"

Dierenboutique Meerkerk

01837 - 1871

Tijdens de uitverkoop

Zangkanarie + kooi — 10%
Parkiet + kooi — 10%
Koerduif gratis bij aankoop kooi.
Kamer- en buitenvolière — 10%

Werphengel + molen —15%

Hondemanden — 10%

NU MET GRATIS RINGZEGELS

GAAT U

snoeien - knotten - hakken - kloven - rooien spitten, dan hebben wij voor u het goede gereedschap, en ..... veilige, warme klompen voor uw voeten.

ZIT U

nog steeds „op de tocht", en in de kou, dat is slecht voor uw gezondheid, uw portomonnee en niet energie besparend, wij geven antwoord op uw tochtproblemen. (bent u mooi uit de kou)

KOMT U

ook in 1980 naar

„'t ijzerwinkeltje"

u bent er van harte welkom !

EERSTE AANBIEDING IN 1980:

echte Spear en Jackson spade van f 48,50

voor **f 39,75**

PLIEGER HANDWERKEN

Nieuwstraat 2 - Tel. 01836 - 2051 - b.g.g. 1298
Ameide.

Op alle borduurwerken 10% korting.

Wol 10 - 20% korting

Op niet afgeprijsde artikelen 10% korting.

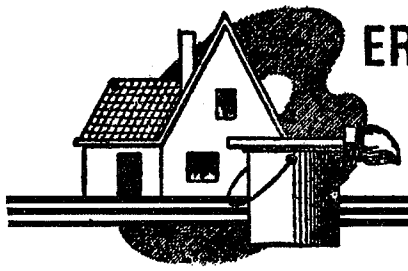

ERKELENS-LANGERAK

VERF - BEHANG - ZONWERING

BROEKSEWEG 3 - AMEIDE

Behang met bijpassende stof

100% katoen 150 cm. breed

Maak bijvoorbeeld eens van de kamer van uw dochter, een gezellige meisjeskamer.

Het één-persoons dekbedovertrek kunt u zó kant- en klaar kopen, met bijpassende sloop.

Koop wat meer stof dan nodig is voor de gordijnen en verras uw dochter eens met zo'n leuk schort.

Er blijven vast restjes genoeg over om de pop in de kleertjes te steken of om die saaie schoolboeken wat op te vrolijken.

U ziet, mogelijkheden te over!

P.S. Wij hebben ook nog opruimings behang.

Misschien liggen er nog „schatten" bij u in de la.

Wij geven voor Uw

OUD GOUD

per 2 gram

27,50

bij aankoop van nieuw

B L O M

DAM 11 — AMEIDE — TELEFOON 01836 - 1404

Drukbezochte Nieuwjaarsreceptie te Ameide

„Het is een goede gelegenheid om elkaar een gelukkig nieuwjaar te wensen, het spaart port uit en tevens om eens over diverse zaken in een gezellige sfeer met elkaar van gedachten te wisselen.", aldus de uitnodiging, van de colleges van B & W van Ameide en Tienhoven in de vorige Wegwijzer.

Wij geloven, dat de colleges dit experiment met gemengde gevoelens aanpakten.

Het is een sukses gebleken !
Maak het tot een traditie !
De uitnodiging, die wij hierboven citeerden, onderstrepen wij volledig.
Op de receptie werd ons duidelijk wat bedoeld werd met „het spaart port uit." Toen wij dit lazen dachten wij hiermee bedoelt men natuurlijk de drank Port. Laten wij nu nog gelijk hebben ook. Bij de overvloedig geserveerde hapjes en drankjes ontbraken n.l. de glazen Port.
Wij vernamen dat de P.T.T. haar tarieven eerstdaags weer zal verhogen, dus wanneer u in december in ons blad weer een dergelijke uitnodiging leest met de zinsnede „dat spaart port", dan moet u niet direkt denken zoals wij.
Wat ons tijdens de receptie wel opviel dat Tienhoven ook goede acte de présence gaf en dat men erg naar de ambtsketen van de burgemeester keek.
Laat de burgemeester nou de ambtsketen van Ameide omgehangen hebben.
Zou hij dit ekspres gedaan hebben om de Ameidese Raad gunstig te stemmen ?

Colleges van B & W het was een goede nieuwjaarsbijeenkomst - maak het tot een traditie - de zaal van ons mooie Stadhuis zal dan zeker te klein worden.

Uit de Raad van Ameide

Raadsvergadering van 20 december 1979

De laatste vergadering van de raad van Ameide in 1979 is een ontspannen vergadering geworden. Ontspannen, maar niet minder attent, werden de diverse agendapunten vlot afgehandeld. Een vergadering die volgens burgemeester Bakker nu niet eens geld kostte, maar veel geld opbracht, wat absoluut niet van elke vergadering gezegd kan worden.

Zonder discussie werden de gemeenschappelijke regelingen voor een logopedische dienst en het woonwagenschap aangegaan. Dit gold eveneens voor de verkoop van een strook grond aan de heer Mulckhuyse en van een kavel grond aan de heer Mourik. Ook de laatste percelen industrieterrein werden verkocht en wel aan de fa. van Zessen uit Meerkerk en de heer de Graaf uit Ameide.
De representatie van de gemeente wordt weer verhoogd. Er is een krediet beschikbaar gesteld voor de aanschaf van kop en schotels met daarop aangebracht het gemeentewapen.
Enkele raadsleden waren er zeker van dat deze kop en schotels na de gemeentelijke herindeling veel geld waard zouden worden. Dit feit behoeft voor ons niet bewaarheid te worden.
Hierna werd lang gediscussieerd over de aanpassing van de reinigingsrechten. De kosten van het vuilnisophalen en de vernietiging ervan zijn ontzettend hoog. Daarom vond het college van burgemeester en wethouders dat een kleine aanpassing voor 1980 noodzakelijk was. Een volledige vergoeding door de inwoners, is gelet op de financiële positie van de gemeente niet noodzakelijk.
De meeste raadsleden konden dit standpunt niet helemaal overnemen. Zij stelden zich op het standpunt dat een bijna volledige of volledige kostendekking voor deze vorm van dienstverlening zeker mag. Na de toezegging van het college dat deze zaak voor 1981 weer opnieuw bekeken zal worden werden de tarieven verhoogd tot f 60,- voor een woning en f 92,- voor een bedrijf.
De bouw van 8 éénsgezinswoningen in het plan Aaksterveld, 2e fase was geen punt. Zoals ook de belangstelling voor de 29 premiewoningen groot was, zo snel hoopt de gemeente ook deze 8 woningen te kunnen verhuren.
Het aangaan van een rekening courantovereenkomst met de Bank voor Nederlandse Gemeenten voor 1980, het krediet voor de vervanging en vernieuwing van sporttoestellen in Het Spant en de wijziging van de gemeenschappelijke regeling van de Stichting Jeugdtandverzorging waren hamerpunten.
De grondverkoop in het plan Aaksterveld voor de bouw van 29 premiewoningen toonde aan dat aan dit plan stevig doorgewerkt wordt. De burgemeester sprak de verwachting uit dat, als alles gaat zoals het gepland is, per 1 mei met de bouw begonnen zal kunnen worden.
Vervolgens werden de diverse begrotingen voor 1980 de raadsleden aangeboden. Het toekomstige wel en wee van de gemeente, vastgelegd in keurig verzorgde boeken, waarover op 22 januari a.s. beslist zal worden. Een brok huiswerk, waar we alle raadsleden veel sterkte mee wensen.
Na de mogelijkheid ge-opend te hebben voor de bouw van een woning aan de Doelakkerweg besloot burgemeester Bakker deze vergadering met o.a. de volgende woorden: „Het is fijn, dat we na alle lichamelijke en geestelijke beproevingen van het afgelopen jaar, elkaar nog in gezondheid de hand kunnen drukken, gelet op het feit, dat we een heel jaar lang voorstellen en nota's hebben moeten verwerken, soms tegen voorstellen hebben moeten aanhikken, ons voor sommige zaken hard gemaakt hebben, in bepaalde aktiviteiten de beuk hebben moeten inzetten, ons huiswerk wel eens hebben moeten overdoen, andere zaken al dan niet hebben zien zitten, maar uiteindelijk alles hebben overleefd, omdat het ons tenslotte niet aan motivatie ontbrak en we er ook plezier in hadden.
Laten we niets onbeproefd laten om het goede en noodzakelijke voor Ameide te verwezenlijken."

Spannende districts wedstrijden te Ameide vol cupsfeer

Ondanks goede wedstrijd toch verlies AVVA

De eerste teams van AVVA moesten op woensdag 2 januari j.l. aantreden voor wedstrijden voor de districtsbeker.

Ze hadden weer eens de pech gehad om tegen veel sterkere tegenstanders te loten.

De dames moesten tegen WIK/BW, uit Groot-Ammers, een team wat normaal in de promotie klasse uitkomt.
De heren troffen eveneens een promotie klasser, n.l. Ekspalvo 2 uit Dordrecht.
In de eerste set bij de dames werd het al snel duidelijk dat er vandaag voor de AVVA-sters geen eer te behalen viel. WIK/BW was op technisch en taktisch gebied vele malen sterker en won verdient de set.
In de tweede set hield AVVA aardig de stand in evenwicht tot 10-10, maar toen greep de coach van WIK/BW in. De dames uit Groot-Ammers deden er een schepje bovenop en wonnen zodoende ook de tweede set.
De derde set was snel afgelopen. De dames van AVVA zagen het niet meer zitten en lieten de eer aan de gasten. De einduitslag was 3-0 voor WIK/BW.
Bij de heren verliep het anders.
AVVA begon stormachtig, overdonderde de tegenstanders zeer duidelijk in het begin. Maar bij 10-5 voor AVVA begon het tij echter te keren. De mannen uit Dordrecht begonnen terug te komen. Bij AVVA stokte opeens de durf en moesten toezien dat uiteindelijk Ekspalvo won met 15-12.
De tweede set was duidelijk voor Ekspalvo. AVVA kon zich schijnbaar niet zo snel herstellen van de klap van de eerste set. Ze verloren met 15-5.
Maar in de derde set kwamen ze zeer goed terug. Weer liepen ze weg van Ekspalvo. De Dordtenaren raakten schijnbaar in paniek, niet alleen door het spel van AVVA, maar ook door het fanatieke aanmoedigen van het weer talrijke publiek. AVVA kreeg hierdoor opeens vleugels en won verdiend met 15-7.
De vierde set stond in het teken van de techniek en taktiek. In het begin bleven de ploegen dicht bij elkaar, maar uiteindelijk was Ekspalvo toch de meerdere van AVVA.
Beide ploegen kregen van het sportieve publiek aan het einde van de wedstrijd een donderend applaus voor het goede spel wat ze hadden laten zien.

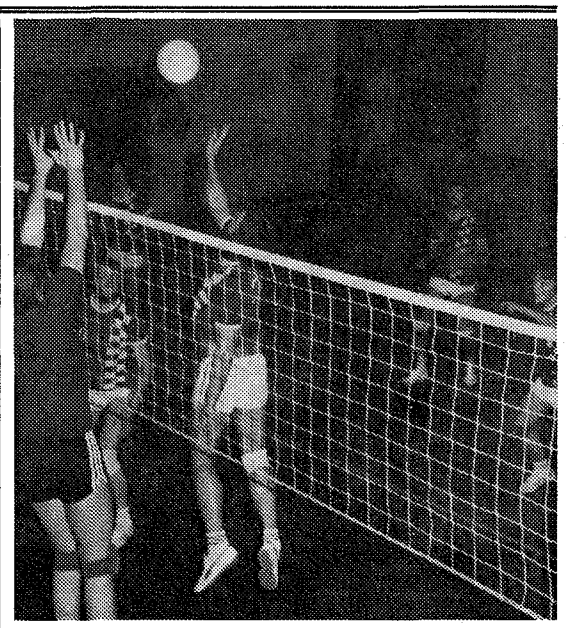

kompleet in verzekeren

ASSURANTIE-EN ADVIESBUREAU
DEN HARTOG BV

E.H. den Hartog, Voorstraat 6, 4233 EA Ameide
Telefoon 01836-1340

B.J. v.d. Poel, Hoofdstraat 72, 2965 AM Nieuwpoort,
Telefoon 01843-1370

P. de With, Ds. Magedansstr. 9 - 4128 CK Lexmond
Telefoon 03474-1667

OPRUIMING
vanaf 17 januari

Diverse restanten behang en jute.

Horloges, tassen, pantoffels en andere artikelen nu

SCHERP AFGEPRIJSD

Firma G. Graveland en Zn.
Dorpsstraat 50 — Lexmond
Telefoon 03474 - 1516

VOOR AARDAPPELEN, GROENTEN EN FRUIT

„DE SNELLE PIEPER"

Tel. 01837-1791 of 2242 - Lexmond - Meerkerk
Groentehal: Kleine Kanaaldijk, Meerkerk.

Diverse soorten winteraardappelen in voorraad.

OCCASION

1 Olympia copieermachine.
Copieën van de rol. Nieuw f 3000,-
NU voor f 1250,- ex. b.t.w.

1 Copyer Fax 800
Copieermachine A4 en A3 vanuit de cassette.
Nieuw f 2490,-
NU voor f 750,- exl. b.t.w.

CREZEE AMEIDE B.V.
DAM 6 - TEL. 01836-1229

Wij gaan met vakantie van 28 januari t/m 2 februari a.s. In verband hiermede is onze winkel op zaterdag 26 januari om 11.30 uur gesloten.

Vanaf 4 februari hopen wij u weer van dienst te zijn.

Slagerij J. Jongkind
Molenstraat — Ameide.

KOOPJESFEEST

Bij STIGTERS COMPLETE WONING-INRICHTING
in de J. W. v. Puttestraat 6-8 - Ameide - Tel. 01836 - 1501

ALTIJD EEN KOOPJE VOOR U, ZOWEL IN MEUBELEN, GORDIJNEN EN TAPIJTEN.

GEVRAAGD:

Flinke hulp in de huishouding bij bejaard echtpaar. Voor ± 2 halve dagen per week.

M. de Vries
Broekseweg 79 — Meerkerk — (01837 - 1234 of 1516)

uit onze **Opruiming**

Tevens **50% KORTING**

Op een groot gedeelte van onze

- ★ **damesrokken**
- ★ **damesblouses**
- ★ **damespullovers**
- ★ **herenpullovers**
- ★ **jongens rib-jacks**
- ★ **meisjesblouses**

Tevens **jongens-spijkerbroeken**
prima pasvorm - alle maten **36,95**
jongens-ribbroeken -
alle maten **NU 33,95**
Shetland-kinderpullovers **NU 17,95**

BEZUINIGINGSPRIJS

Zie ook onze **BABY-AFDELING** voor uw **BABY-MEUBELS** en **KOMPLETE UIT-ZETTEN.**

50% KORTING

Op alle nog in voorraad zijnde

- ★ **damesjaponnen**
- ★ **dames korte jasjes**
- ★ **meisjesjurken**
- ★ **meisjesmantels**
- ★ **meisjes korte-jasjes (Hunter)**

BEZUINIGINGSPRIJS

50% KORTING

op de restanten **BREIWOL**

Streefkerk textiel

MET VANDAAG DE MODE VOOR MORGEN

Fransestraat 7 — Ameide — Telefoon 01836 - 1212

AC RESTAURANTS:
GEZELLIG TAFELEN LANGS DE WEG.

Geniet van een lekkere winter bij AC en kom smullen van onze beroemde*

Vleesfondue

Nú voor slechts f 12,50 p.p.
(Voor kinderen tot 12 jaar zelfs halve prijs).
Een feestelijk avondje uit voor een prijs waarvoor u het thuis nog niet eens kunt doen of misschien zelfs wilt doen. Deze geweldige winterseizoenaktie loopt vanaf *22 okt. tot 1 mrt 1980* en wel van maandag t/m vrijdag.

Vergeet u niet eerst even een tafeltje te reserveren.

Telefoon 01837-2198

AC wegrestaurant Meerkerk

PEDICURE
MEVR. WILSCHUT
Hazelaarlaan 5
Ameide
Tel. 01836 - 1595

Voor
ALGEHELE VOETVERZORGING

Aanmeten van
STEUNZOLEN
en
ELASTIEKE KOUSEN

Elke woensdagmorgen zitting in Meerkerk in 't Groene Kruisgebouw.

TE KOOP gevraagd een in goede staat zijnde kinderstoel.
Adres: Boekhandel Crezée, Ameide.

TE KOOP: 1 kinderwagen + 1 wandelwagen, kleur: donkerblauw, 1 commode, kleur: wit 1 roestvrijstalen aanrechtblad incl. 2 spoelbakken + kranen, lengte 2 m.
Inlichtingen: 01836 - 1283

Wegwijzertje

Wij betalen goede prijzen voor Uw oud-lood, koper, zink en oude accu's. Wordt afgehaald.
C. Versluis sr.
Metaalhandel,
Slingerlandstraat 38, Meerkerk
Tel. 01837-1264.

Te Koop:
Stalen balken alle maten en lengten, nieuw en/of gebruikt kruiwagen, pijpen - cecalu, buizen, hoekijzer, betonijzer, platijzer, platen, rijplaten.
Na telefonische afspraak.
C. Versluis sr.
Metaalhandel, Meerkerk.
tel. 01837-1264.

Schoonheids-specialiste
J. LAURET-BASTINCK
Lekdijk 42 - Ameide
01836 - 1937.
Behandeling op afspraak.
Depositaire:
dr. R.A. Eckstein
Kneipp
Pupa-make-up
Parfums

Langs deze weg wil ik een ieder, die op welke wijze ook, met mij meegeleefd heeft tijdens mijn onverwachte opname in het ziekenhuis te Utrecht, mede namens mijn vrouw, heel hartelijk bedanken.

P. v.d. Zwaag
Aaksterveld 72 — Ameide.

Koop nu extra voordelig in de seizoen-opruiming

Schoenen 10-60 % KORTING

Op niet-afgeprijsde artikelen extra korting

Fa. H. VERHOEF

BENEDENDAMSESTRAAT - TELEFOON 01836-1251 - AMEIDE

Da's een ding dat zeker is !

In onze schowroom in de Tolstraat te Meerkerk of in de Nieuwe Steeg te Herwijnen is het veel en veel prettiger voor u, maar ook voor ons, om te kijken naar en te praten over één van de nieuwste auto's die daar staan.

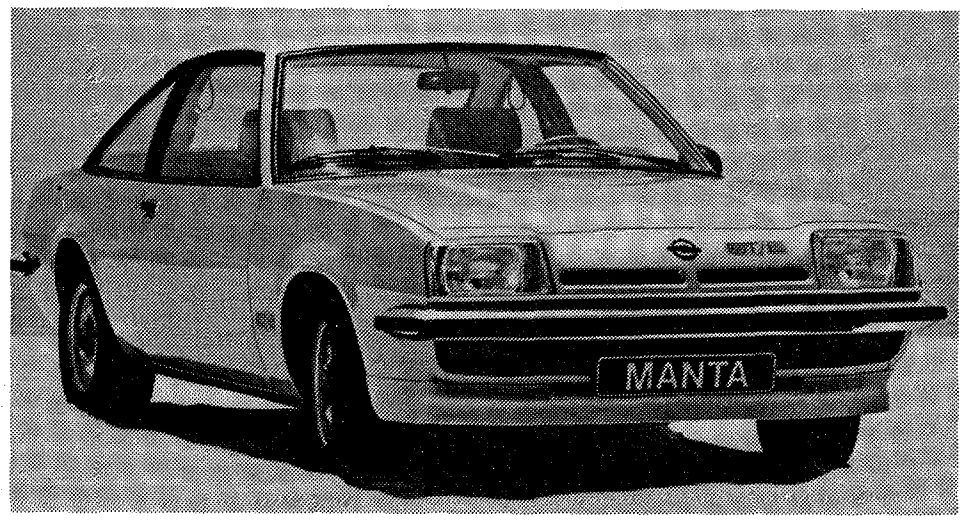

Voor u een goede reden om eens een bezoek te brengen aan onze zaak als u er over denkt een auto aan te schaffen.

Gaarne geven wij u advies over de diverse voordelen, afgestemd op wat u van uw auto verlangt.

AUTOMOBIELBEDRIJF

GEBR. VAN TUYL

Zouwendijk 125 — Tel. 01837 - 1412, — Meerkerk
Showroom: Tolstraat 19 — Tel. 01837 - 1682.

Garagebedrijf, showroom en spuiterij:
Nieuwe Steeg 48 — Tel. 04188 - 1216 — Herwijnen

Avento's kunt U overal tegenkomen

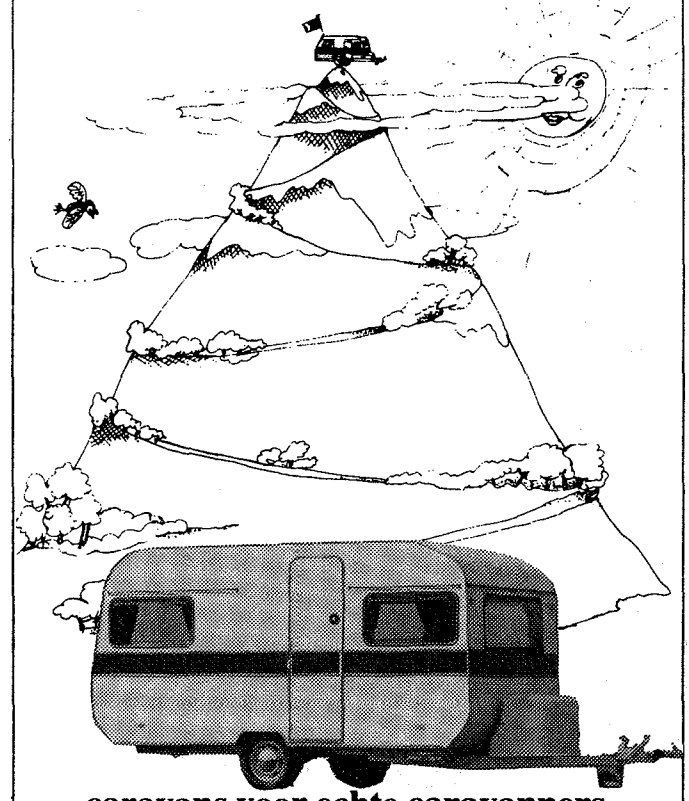

caravans voor echte caravanners

dokumentatie en verkoopadressen bij:

Avento caravans

Fa. van der Hagen - Postbus 40
4230 BA Meerkerk - tel. 01837-2044*

Bij de

Rabobank-Ameide

is plaats voor een

ADMINISTRATIEF MEDEWERKER(ster)

Zijn/haar taak zal voornamelijk bestaan uit de administratieve verwerking van de financiële transakties van de cliënten van de Rabobank.

Belangstellenden kunnen zich voor inlichtingen en/of sollicitatie wenden tot
Rabobank Ameide, Paramasiebaan 13, Ameide
Telefoon 01836 - 1321

D. BIKKER

SPECIAALZAAK WASAUTOMATEN KOELKASTEN DIEPVRIEZERS

Zouwendijk 123 MEERKERK Telefoon 01837 - 1249

„Doe wat voor die ander"

O.V.M. en Unicef Meerkerk

Dinsdag 8 januari hield het bestuur van O.V.M. Meerkerk haar traditionele nieuwjaars receptie in restaurant „Brughuis".
Deze receptie kreeg een speciaal feestelijk tintje doordat het bestuur van Unicef, afd. Meerkerk, hierbij met een ruim vertegenwoordigende regionale pers, ook aanwezig was.

Na een kort welkom van de voorzitter van de O.V.M. - de heer H. van Dijk - werd het woord gegeven aan de heer G. van Veen, die namens de winkelhoudende leden van de O.V.M. aan mevrouw den Breejen, presidente van Unicef Meerkerk, een bedrag van f 1250,- aanbood, zijnde het batig saldo van de Sint Nicolaas aktie.

Geweldig
Aldus mevrouw den Breejen. „We hadden op f 500,- gerekend. We hebben een fijne medewerking gehad van de O.V.M., denk maar aan het feest. Met dit bedrag hebben we in Meerkerk binnen één jaar f 7000,- opgehaald. Geweldig !
Unicef is in Meerkerk goed aangeslagen. Eigen leden hebben ook veel werk verzet. Heel- heel hartelijk dank. U hebt in Meerkerk allen waargemaakt:
„doe wat voor die ander"

Afscheid van mej. Lagerweij

Op 21 december werd op het Stadhuis afscheid genomen van mej. M.W.G.C.H. Lagerweij, die in de gemeenten Ameide en Tienhoven 22 jaar werkzaam is geweest als maatschappelijk werkster.

In het bijzijn van de colleges van burgemeester en wethouders van Ameide en Tienhoven, het volledig gemeentepersoneel, dr. Eenink en zuster Hagoort roemde burgemeester Bakker de kwaliteiten van juffrouw Lagerweij. Doorzettingsvermogen en het vermogen om aan te passen aan snel veranderende omstandigheden zijn kwaliteiten die u in uw vaandel hebt geschreven en waarmaakt betoogde hij. Als dank voor het vele werk dat zij gedaan heeft, bood de burgemeester haar een zilveren horloge aan.
De heer Hartman sprak namens het personeel. Hij sprak zijn bewondering uit dat mej. Lagerweij altijd kans zag om mensen snel voor zich te winnen, wat vooral in haar vak erg belangrijk is. Een fraaie ingelijste pentekening begeleide zijn woorden.
Na het officiële gedeelte werden onder het genot van een drankje en hapje leuke herinneringen opgehaald van de laatste 20 jaren.

't Wordt vervelend.....

Ja, dat zijn we met u eens. Maar we willen het laten weten: de hengelsportvereniging gaat weer internationaal vissen. Vanaf 13 t/m 15 juni is er een jeugdinterland tegen West-Duitsland.Ons jeugdlid Ronnie Alblas, u weet wel de federatiekampioen en 4e bij de Nederlandse kampioenschappen, zal de Nederlandse **en** Ameidese kleuren daar hoog gaan houden. Veel sukses Ron !

P.S.
En hoe vervelend het ook is, u hoort van ons de resultaten. Bent u nog geen lid ?
Dat vinden wij vervelend.

VANAF DONDERDAG

Opruiming in boeken - platen - foto artikelen en nog veel meer.

KOM EENS LANGS BIJ

CREZEE AMEIDE B.V.
DAM 6 - TEL. 01836-1229

EINDELIJK IS HET DAN ZO VER

Boetiek Renes is ruimer geworden, om dit te vieren hebben wij voor u **ENORME AANBIEDINGEN !**

Ribbroeken 2 voor **39,-**
andere merken van 79,- voor **59,-**
Jeans **25,-**
Rokken **100 dubbeltjes**
Jurken en overgooiers
40 kwartjes
Kinderovergooiertje
100 stuivers

Blouses en overhemden
25,-
Herentruien van 69,- voor **39,-**
Damestruien **39,-**
Shetlandtruien **25,-**
Kinderribbroeken Jean flower
2 voor **25,-**
Andere merken **15,- korting**
Kinderjeans
Jeanflower 2 voor **25,-**
Andere merken **20% korting**
Kinderblouses, truien en spencers
HALVE PRIJS

nog een paar kinderjasjes
80 kwartjes
India jasje **100 dubbeltjes**
Winterjacks
89,- en 79,-
Blouson jacks **59,-**
Sweaters alle soorten **29,-**
Vestjes en spencers voor dames en heren **30% korting**
Velour broeken van 98,- voor **59,-**
Alle niet afgeprijsde artikelen
20% korting
Kniekousen en sokken
2e paar **HALVE prijs**

Levi's for feet schoenen
20% korting
Laarsjes **40% korting**
Wanten, mutsen en sjaals
30% korting
Kinderpulli's
60 dubbeltjes
Dames en heren pulli's
100 dubbeltjes
T - shirts uitzoeken
100 stuivers
Kindermaten **100 centen**
Tuinbroeken paars **49,-**
Andere kleuren **69,-**
Kindertuinbroeken **25,-** en **35,**
Spijkerjack kindermaten **15,-**

BOETIEK RENES
Hoofdstraat 48 — Nieuwpoort — Telefoon 01843 - 1379

ONZE GROTE OPRUIMING START
17 JANUARI 's MORGENS 9.00 uur.

Import eiken bankstel
Gobelin bekleding
~~3398,-~~ **1698,-**

Eiken secretarie met laden
~~886,-~~ **NU 598,-**

Eiken bergmeubel 125 breed
Beschadigd **298,-**

Div. eiken salontafels massief
NU 399,-

Rond eiken tafeltje ∅ 60 cm.
NU 69,-

Div. eiken kastjes.

Mooi en degelijk eiken bankstel
Bloemstof **2470,-**

Zwaar eiken bankstel, echt rundleer
5350,- **NU 4550,-**

Eiken bankstel, nieuw model
aparte stof **2690,-**

Buro stoel, rood
30,00

Lade kastje, 3 laden **99,00**

Grenen lade kastje, 5 laden **99,00**

Salontafel zwart/glasplaat
198,00

Rond en langwerpig zwart essen salontafel 65 x 140 **50,00**

Fauteuil, biezenzit **150,-**

Houten schommelwieg
oranje 278,- **150,-**

Disco meubelen, zwart/wit
HALVE PRIJS

Toilettafels, div. **NU 75,-**

Wit ledikantje, 60 x 120 **69,-**

Coupon tapijt, wol
225 x 400 **250,00**

Slaapkamertapijt
475 x 400 **300,-**

Wollen bloemtapijt
330 x 400 **550,-**

Nylon tapijt, 280 x 400 **395,-**

Nylon tapijt, 400 breed **46,50** p.m.

Wollen berber tapijt **NU 239,-** p.m.
400 breed

Eiken bergmeubel,
235 cm breed **2195,-**

Eiken aanbouwwand
240 breed **2295,-**

Eiken knopstoel, biezenzit **161,-**

Bijpassende kolomtafel **488,-**

Degelijk eiken bankstel
Mohair medaillon **1598,-**

Op alle niet afgeprijsde kostuums en kolberts 20% KORTING

★ ★ ★

Diverse kostuums en kolberts HALVE PRIJS

★ ★ ★

Alle heren en jongensjacks en blousons 30,00 KORTING

★

Div. overhemden **NU 15,50**

Heren truien/vesten lange mouw **19,50 - 29,50**

Trainingspakken 104 t/m 164
NU 25,00

Restanten jacks met bont **19,75**

Heren en jongensjacks, ruit, imitatie suède **37,50**

★ ★ ★

Wij geven op alle truien, vesten enz. 20% KORTING

Bed polyether 140 x 200
waterschade 375,- **NU 275,-**

140 x 190, waterschade 359,-
NU 250,-

Polyether bedden, dichtheid 40 met prima tijk. Schapenwol afdekking
90 x 200 **184,00**
140 x 200 **299,-**
Bed 80 x 190 **NU v.a. 110,-**

★

Dekbedden nu in prijs VERLAAGD

★

Grenen eetkamerstoel **NU 99,75**
Ook balibruin **NU 103,50**

Eiken slaapkamer led. 140 x 200
2 nachtkastjes **NU 1295,-**
En vele andere

Eiken slaapkamer ledikant 140 x 200
+ 2 nachtkastjes **950,-**

Japonstoffen vele coupons voor spotprijzen. Ook per meter voor
HALVE PRIJS

Restanten dames slips wit-huid
4 voor **10,00**

★

Vele nachthemden voor SPOTPRIJZEN

★

Pulli's, lange mouw, ronde hals
NU 7,95

Hoeslakens groen/oranje
120 x 190 **21,95**
130 x 190 **22,95**
140 x 200 **24,95**

Jongens ruitoverhemden **NU 19,95**

Heren flanellen ruithemden
NU 18,95

★ ★ ★

VELE RESTANTEN KINDER EN KLEUTERGOED VOOR WEGGEEFPRIJZEN.

Mesker Meubelen Manufakturen

Fransestraat 15 - AMEIDE
tel. 01836-1235-1453-1461-1773

★★★

Ameidese Janneke van Oort schaatstalent.

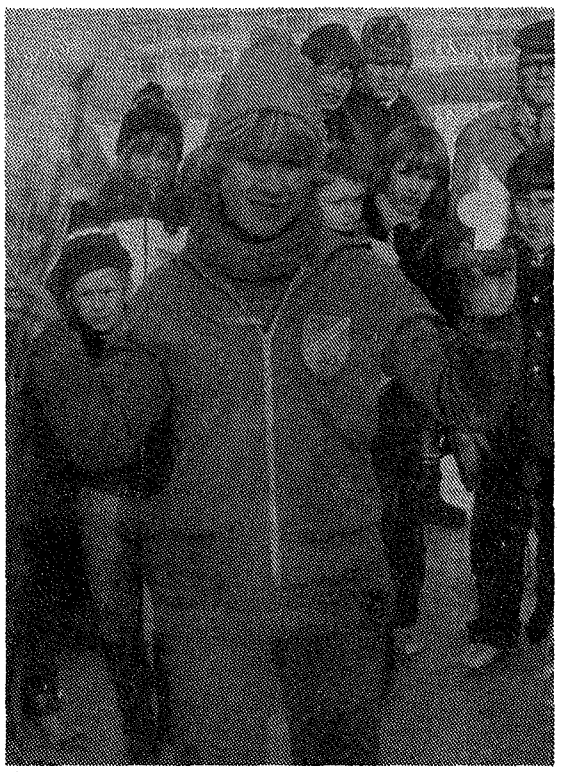

Wordt zij Ned. kampioene ?

Het schaatsseizoen '79/'80 is voor Janneke van Oort goed begonnen.
Nadat zij in november met wedstrijdrijden begonnen is heeft zij zulke goede tijden op de 500 meter en de 1000 meter gereden, dat zij zich hierdoor geselekteerd heeft voor de selektiewedstrijden van Midden-Nederland voor plaatsing van deelname aan de Ned. kampioenschappen voor junioren D (dit is de leeftijdsgroep van 12 - 14 jaar)
In deze 3 selektiewedstrijden heeft zij elke wedstrijd een 1e plaats behaald.
Dit houdt in dat zij zaterdag 19 januari deel mag nemen aan de Ned. kampioenschappen in Den Haag.
Haar beste tijden zijn op de 500 m. 52.2, de 1000m. 148.7 en de 1500 m. 257.8.
Zij is lid van de IJsklub Alblasserwaard en begint zomers al met droogtrainen.
Deze klub houdt klubrecords aan. De klubrecords van de D. junioren stonden al van 1971 vast op de volgende tijden, de 500 m. op 55 sec. rond en op de 1000 m. 154.9.
Janneke heeft dit seizoen die tijden iedere keer verbeterd. En als je nu aan Janneke vraagt hoe dat zij het vindt om aan de Ned. kampioenschappen deel te nemen, zegt zij, ik vind het gewoon harstikke leuk dat ik er naar toe mag.
Janneke veel sukses - we zullen duimen hoor.

Lachen om „Boerenbedrog"

Op vrijdagavond 11 januari hield de „Algemene toneelvereniging Ameide" haar halfjaarlijkse uitvoering.
In de loop der jaren heeft de toneelvereniging een goede naam opgebouwd. Hoe goed deze naam was, bleek wel uit de overweldigende opkomst. Tientallen zitplaatsen moesten worden bijgehaald tot de laatste stoel uit het gebouw bezet was.
Opgevoerd werd een plattelandsklucht in drie bedrijven: Boerenbedrog door Emiel Claus.
Het stuk stond onder leiding van de nieuwe regisseur Wim Slomp.
Al gauw werd duidelijk dat het publiek niet voor niets was gekomen want er werd vanaf het begin heel wat af gelachen.
De spelers hadden zich **allemaal** erg goed in hun rol ingeleefd en vooral Teus v.d. Grijn in zijn rol als de boerenknecht Harm Meyer, ontlokte de zaal menig lachsalvo.
De hilariteit in de zaal steeg ten top toen enkele spelers in een kruiwagen het toneel af en op werden gereden.
Het vertoonde spel is het zeker waard om ook buiten Ameide te worden uitgevoerd.

GEVRAAGD:

Hulp in de huishouding voor 1 dag of 2 ochtenden per week.

Slijterij 't Fortuin
Ameide

De zaak voor het hele gezin.

CREZEE AMEIDE B.V.
DAM 6 - TEL. 01836-1229

GEVRAAGD:

Zelfstandige hulp in de huishouding, 2 ochtenden per week.

Mevr. Renes
De Griend 3 - Ameide - Tel. 01836 - 2053.

SHARP...
als een organisatie vloeiend moet lopen!

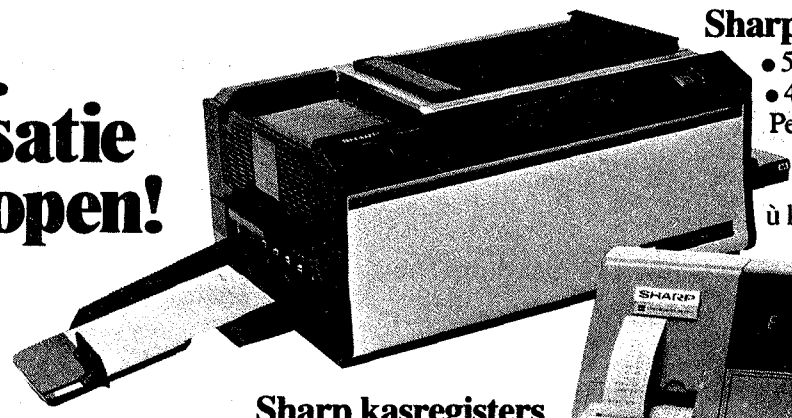

Sharpfax kopieermachines
- 5 plain paper modellen
- 4 zink-oxyde modellen

Perfektie èn efficiency in kopiëren
Vraag de checklist en bepaal simpel met welk model ù kunt volstaan

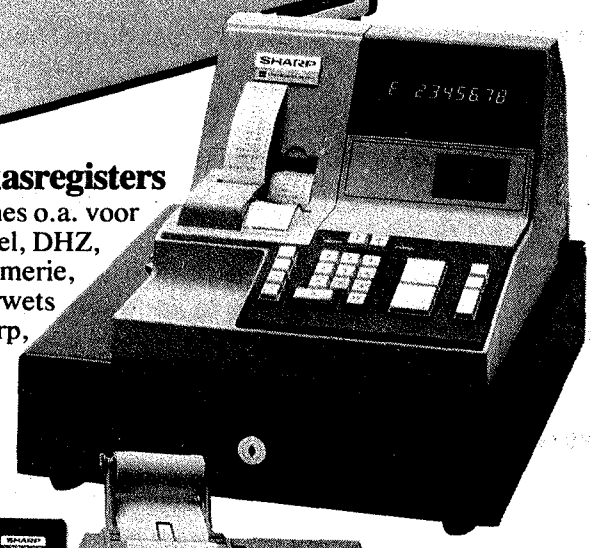

Sharp kasregisters
10 modellen voor vele branches o.a. voor levensmiddelenhandel, zuivelhandel, DHZ, horeca, drogisterij/parfumerie, bloemisterij, enz. Reken af met ouderwets afrekenen, reken voortaan af op Sharp, uw scherpzinnig kasregister.

Sharp rekenmachines
de eerste in de wereld en nog steeds het laatste woord...
- Zakrekenmachines
- Wetenschappelijke modellen
- Bureaumachines, schrijvend en niet-schrijvend

CREZEE AMEIDE B.V.
DAM 6 - TEL. 01836-1229

pruiming

Vanaf donderdag 17 januari

Ondanks prijsstijgingen de allerlaagste prijzen. Kijk en vergelijk.

✶ BEZUINIGINGSPRIJS ✶

Eiken fauteuil gebloemde stof		nu **655,-**
Pracht **draaifauteuil**	1095,-	nu **650,-**
Rundleren fauteuil	750,-	nu **375,-**
Fauteuil met bouclé	490,-	nu **299,50**
Leren damesfauteuil	1040,-	nu **595,-**
8-hoekige eiken salontafel	539,50	nu **339,50**
Moderne salontafel	510,-	nu **295,-**

BEZUINIGINGSPRIJS

Eiken eetkamertafel 451,-. **Nu voor 250,-**

Eetkamertafel- met schuif en bestekbak
795,-. **Nu voor 395,-**

Schitterend **Eiken bankstel-**gebloemde stof-
2695,-. **Nu voor 1995,-**

Moderne bank met ronde hoek -sportieve ribstof-
Nu voor 1995,-

Bijzonder mooi **Hoekbankstel** -echt rundleer-
(slechts voor één koper) **4750,-. Nu 3750,-**

Klassiek 100% mohair **bankstel** **NU voor 4585,-**

✶ BEZUINIGINGSPRIJS ✶

Modern bergmeubel, met verlichting en glasvitrine, bar, etc. **2340,- Nu voor 895,-**

Zeer mooi **Eiken bergmeubel,** veel massief
Kost overal 3910,- maar bij ons nu nog 3400,-

Bijzonder fijn afgewerkt **blank eiken bergmeubel.** wordt niet meer gemaakt, **vanwege de te hoge prijs van het hout en de produktiekosten.** Wij hebben er nog één, **nu slechts 3670,-**

Houten keukenstoelen iets beschadigd
van 68,- Nu voor 25,-

Zeer mooi **donker essen** aanbouwmeubel
van 2454,- nu HALVE PRIJS

Blank essen aanbouwwand met grote lichtkap
van 2695,- 1000 gulden KORTING.

✶ BEZUINIGINGSPRIJS ✶

EXTRA KOOPJE

Blanke ledikanten 90 x 200 cm. Kompleet met bodem
nu 255,-

Grote sortering **matrassen** in alle prijsklassen b.v. een **polyether matras** 80 x 190 cm van 170,-
NU slechts 139,50

Warme **acryl** 1-persoons dekens **nu 57,95**

Grote **kollektie tapijten, nu 59,95 - 79,95 89,95, enz.**

Keukentapijt **nu 35,-**

In onze afdeling textiel en konfektie net zulke bezuinigingsprijzen.
Kijk binnen ook eens rond.

ZIE ONZE ETALAGES.

Streefkerk

TEXTIEL EN INTERIEURVERZORGING

Fransestraat 7 – Ameide – Telefoon 01836 - 1212

Nieuwegeins overdekte ski-oefenbaan

Nu al weer een maand lang is Nieuwegein-zuid een voor Nederland unieke accommodatie rijk: een overdekte oefenbaan voor adspirant-skiërs. De omgeving van Utrecht kent al diverse oefenbanen (onder andere in Soesterberg), maar die zijn aan weer en wind overgeleverd. De baan in de hal van Smidu Sport aan de Nijverheidsweg is weliswaar een stuk kleiner, maar altijd in optimale konditie.

Jaap Smits, eigenaar van de zaak, kwam een jaar of drie geleden op het idee in de buitenlucht een hellend vlak aan te leggen. De gemeente hield hem echter aan het lijntje, tot Jaap er dit jaar genoeg van kreeg. Hij besloot van de bovenverdieping af een oefenbaan te laten aanleggen.
„Een ei van Columbus", en al voor de opening een succes. Tijdens een promotie-avond in 't Veerhuis gaven zich al ruim twintig liefhebbers op en die groep groeide uit tot dertig. Onder leiding van Stefan ter Horst die behalve het diploma van de Nederlandse skibond ook het Oostenrijkse diploma bezit. Hij wordt geassisteerd door Gerard Peek en Thera van der Vlerk, die eveneens gediplomeerd zijn. Directeur Wim Korebrits: „De voordelen zijn duidelijk. We gebruiken hetzelfde materiaal als de buitenbanen, plastic borstels, die worden ingesmeerd met groene zeep. Bij ons is de gladheid constant, terwijl buitenbanen na een regenbuitje meteen opnieuw kunnen worden ingezeept." Vrijwel alle leerlingen, jong en oud door elkaar, hebben besloten dit jaar voor het eerst op wintersportvakantie te gaan. De leerlingen, die dinsdagavond onder leiding van Gerard aan het ploeteren waren, staan op vertrek. Zonder uitzondering vertrekken ze al komend weekeinde naar de wintersport.
Korebrits: „Als ze daar aankomen hebben ze zeker een week voorsprong op de mensen, die daar de ski-sport helemaal van het begin af moeten leren. Hier hebben ze in een kleine groep, die gemakkelijk te overzien is, de eerste lessen gekregen van iemand die hun taal spreekt. Januari begint de tweede cursus voor mensen, die in februari tijdens de „krokus-vakantie" van de schoolgaande jeugd nog even van de sneeuw willen genieten"
De oefen-piste is niet de enige trots van Wim Korebrits. Hij demonstreert een elektronisch apparaat, waarmee de bevestiging van de schoen aan de ski wordt getest en een apparaat, dat de adspirant-skiër in staat stelt latten aan te schaffen, die bij zijn graad van geoefenheid, lengte en gewicht passen. Een vuistregel: beginners dienen zich te beperken tot korte zo buigzaam mogelijke ski's. Hoe langer de ski, des te geoefender denkt de koper te zijn. „Wij kijken wel eens bedenkelijk", zegt Wim, „als we iemand resoluut naar de langere latten zien grijpen uit vrees niet voor vol te worden aangezien. Maar die Oostenrijkers gebruiken ze ook, krijg je dan te horen.

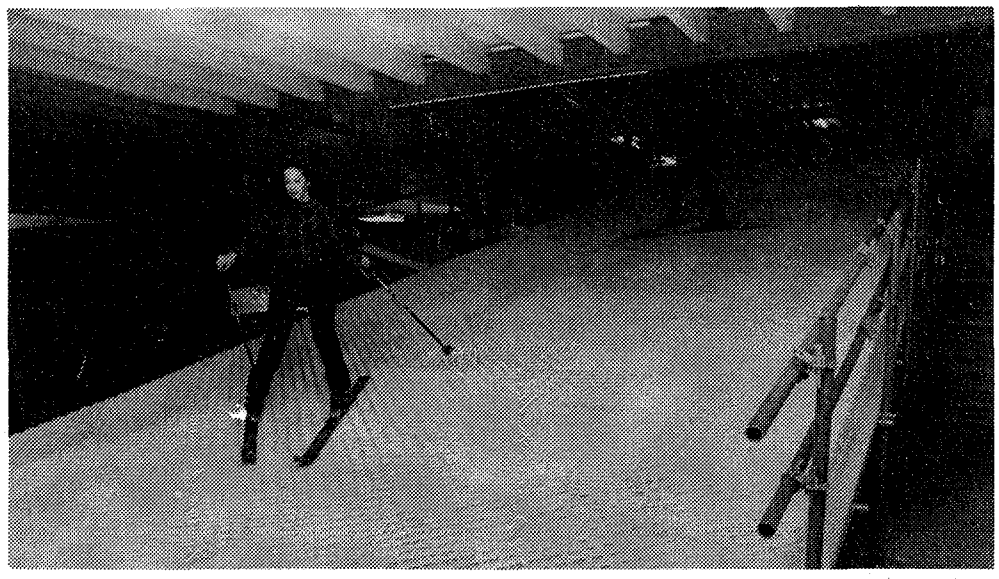

De nieuwe ski-oefenbaan.

WEEKENDDIENSTEN HUISARTSEN:

Jan. 1980		
18 - 20	: Boot	Eenink
25 - 27	: Bastiaans	Kruithof
Febr. 1980		
1 - 3	: Kentie	de Vries
8 - 10	: Kruithof	Trouwborst
15 - 17	: Boot	Eenink
22 - 24	: Bastiaans	
22 - 24	: Bastiaans	Trouwborst
Maart 1980		
29 febr - 2	: Kentie	de Vries

Weekenddienst maatschappelijk werk

Voor uw akute problemen kunt u een beroep doen op de weekend- maatschappelijk werk-(st)er van „De Overwaard".
Te bereiken: van vrijdag 17.00 uur t/m maandag 9.00 uur via de Gem. Politie Gorkum, tel.: 01830 - 31444.
Dit geldt voor de plaatsen: Ameide, Tienhoven, Noordeloos, Hoornaar, Hoogblokland, Meerkerk en Gorinchem.

VERSLAG GEMEENTERAAD MEERKERK

„Meerkerk zwemt niet in het geld"

Door onze verslaggever Teus den Otter.

**„Hoe staat het ervoor ? Ik moet zeggen: niet om naar huis te schrijven. Maar de eerlijkheid gebiedt me te zeggen, dat ik wel eens een slechtere start heb meegemaakt."
Deze woorden sprak de eerste spreker, de heer W. C. de Leeuw (C.D.A.) tijdens de algemene beschouwingen van de Meerkerkse begroting van 1980.**

Volgens de Leeuw valt de post onvoorzien ad. f 57.000,- niet tegen, maar Meerkerk wil nog zo veel in de toekomst gaan realiseren en daar is veel geld voor nodig. Ondanks dit gegeven stelde hij toch voor om de onroerend-goedbelasting te verlagen van 12 naar 6 procent. „We moeten de bevolking recht in de ogen kunnen blijven zien, ook al staat daarmee het zwembad op het spel." Met deze laatste opmerking over het zwembad, raakte hij een uiterst gevoelige snaar aan. Het nieuw te bouwen zwembad én de ligging ervan speelt al zo'n twintig jaar in Meerkerk en heeft vooral de laatste maanden erg veel gemoederen losgemaakt bij de plaatselijke bevolking. Men kwam zelfs tot de oprichting van een aktiegroep „Zwembad Burggraaf" op initiatief van de heer A. J. Borgstijn. Deze aktieleider maakte aan het eind van de avond gebruik van het spreekrecht om de wensen en verlangens van het aktiecomité nog eens op duidelijke wijze aan de raad kenbaar te maken. Borgstijn pleitte voor een zwembad aan de Burggraaf van twee meter diepte. De tweede spreekster, mevrouw M. Snoei hield een pleidooi voor het goedkoopste alternatief, het plan Marijkeweg (bad A 1) en wenstte het overige geld volledig te besteden voor een nieuw te bouwen dorpshuis. „Een dorpshuis is voor iedereen, terwijl een zwembad slechts voor een gedeelte van de bevolking aantrekkelijk is", merkte zij tot slot van haar betoog op. Hieraan voorafgaand, spraken alle politieke frakties ook uitvoerig over deze gevoelige kwestie. De heer de Leeuw maakte nog eens duidelijk, dat hij het betreurde, dat de bevolking als kemphanen tegenover elkaar staat en men elkaar niet meer op straat begroet.
Het C.D.A.-raadslid koos uiteindelijk toch voor het plan Burggraaf onder het voorbehoud dat niet alles opzij geschoven moet worden voor het zwembad en dat de cijfers nogmaals bekeken moeten worden. Mevrouw N.E.D. M.A. van Geytenbeek (P.v.d.A.) koos voor het zwembad aan de Marijkeweg met een diepte van 1.40 meter. Dit brengt volgens haar de minste exploitatiekosten met zich mee. Over het plan op zich merkte zij op: „Er wordt gesuggereerd alsof wij dwarsliggen en helemaal géén zwembad willen. Daar word ik dan heel nijdig om. De P.v.d.A. heeft juist jarenlang getracht om hier een zwembad te krijgen. Wethouder P. 't Lam (P.v.d.A.) heeft destijds zélf het initiatief genomen en een eindeloos gevecht geleverd met diverse instanties om subsidies. Toen echter de haven in zicht kwam, werden de plannen door een uiterst dubieuze enquête wéér uitgesteld. Mijn opvatting is, dat het verschil tussen het duurste én het goedkoopste alternatief toch f 52.612,- blijft, hoe men ook rekent. „Volgens haar heeft de onlangs gehouden enquête derhalve weinig tot geen waarde. Namens de V.V.D. sprak de heer D.C. Kooiman. Ook hij besteedde aandacht aan de zwembadkwestie. In tegenstelling tot de P.v.d.A. opvattingen ziet hij een zwembad aan de Marijkeweg totaal niet zitten. Volgens zijn zeggen had de V.V.D. herhaaldelijk betoogd, dat het totale bouwbedrag voor het plan Marijkeweg een onverantwoorde investering zou betekenen voor Meerkerk. Kooiman zei: „Voor ons is het óf een zwembad aan de Burggraaf óf helemaal niets. Wij willen blijven ijveren voor het eerste. Daar het plan pas over enkele jaren uitgevoerd kan worden, stellen wij voor om hiervoor nu reeds f 40.000,- te reserveren. Door te bezuinigen op bepaalde posten is dit een haalbare kaart. Hij benadrukte tot slot dat de raad door goed samen te werken, iets positiefs kan bereiken. „Zolang wij onszelf op de borst kloppen als we iets voor elkaar hebben gekregen, is het mis in Meerkerk", merkte hij op. Als laatste spreker kwam de heer W.T. van den Berg aan bod. Deze woordvoerder van Gemeentebelangen was van mening dat de zwembadplannen van elk politiek partijbelang ontdaan moest worden. Na dit punt behandeld te hebben, hekelde hij achtereenvolgens op ongezoute wijze het totale beleid van het Kollege van B & W, de ambtenaren en de overige raadsleden. Deze felle aanvallen werden niet door mevrouw van Geytenbeek getolereerd. Ze zei: „Dit accepteer ik niet. Je wordt op zo'n manier weggezet. Ik verwacht meer innnerlijke beschaving. Door de sfeer te verbeteren kunnen we samenwerken. Dit gaat echter alle perken te buiten !". Van den Berg merkte wanhopig op: „Niets wat je voostelt is haalbaar. Er is sprake van een verwarrend beleid. Mijn vragen worden niet of nauwelijks beantwoord. Ik kijk tegen een muur." Hij kon niet mee gaan met het voorstel van W.C. de Leeuw om de onroerend goed belasting te verlagen van 12 naar 6 procent. Van den Berg wilde er $3^1/^2$ procent van maken. Nadat niemand op dit voorstel ingegaan was, stemde hij tenslotte tegen de hele begroting. Hieraan voorafgaand kwam de heer de Leeuw met het konstruktieve voorstel om f 25.000,- te reserveren voor een nieuw dorpshuis en f 35.000,- uit te trekken voor het zwembad Burggraaf. Dit voorstel werd met vier tegen drie stemmen aangenomen.

NU F 289,-

Type AF 461 2 × 7 watt **f 399,-**
Type AF 381 2 × 4 watt **f 329,-**
Type Af 390 2 × 4 watt **f 259,-**

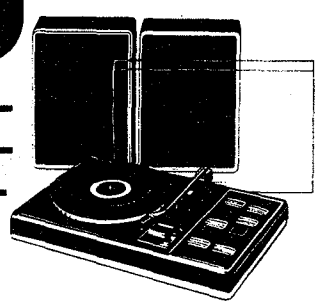

ERRES zwart/wit. 61 cm. beeld.
f 649,- **NU f 579,-**

ERRES K.T.V. Rs.260934
Groot beeld 66 cm.
f2145,- **NU f 1699,-**

ERRES K.T.V. Rs 206337
Groot beeld 51 cm.
NU 1399,-

PHILIPS K.T.V. 16c 927
Groot beeld 42 cm.
NU f 1249,-

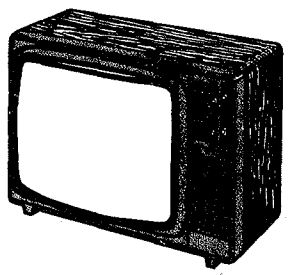

Wij demonstreren voor u Philips VIDEO

Voor speciale prijs
f 1995,-

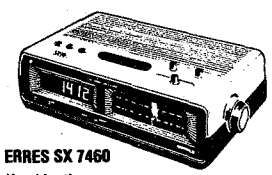

ERRES SX 7460
Kombinatie van radio-klok-elektronische precisie uurwerk. Repeteersysteem en sluimermogelijkheid.

SX 7460, f 165,-
NU 133,50

SX 7180, f 110,-
NU 94,50

N. PEK & ZN.

AAKSTERVELD 2 - AMEIDE - TEL. 01836-1271

voorheurboek

Tot 31 maart 1980:

Mien van 't Sant
AUKESHOF TRILOGIE

Trilogie van: *Deining op de Aukeshof Een erfenis voor de Aukeshof, Overwinnaar op de Aukeshof.*

Drie grandioze streekromans die u de tijd doen vergeten!

Totaal 502 blz.; geb. met een prachtig kleurenomslag.
Normale prijs *f* 32,50

NU SLECHTS *f* 17,50
Uw voordeel *f* 15,--

Vanaf 18 januari verkrijgbaar bij:

CREZEE AMEIDE B.V.
DAM 6 - TEL. 01836-1229

Voor moderne financiering en alle verzekeringen, doet u er goed aan één van de onderstaande adressen te bellen.

J. van Dieren
Gregoriuslaan 11, Lexmond, telefoon 03474 - 1284.

J. het Lam
Achthoven 46a, Lexmond, telefoon 01836 - 1230

GEMEENTE AMEIDE

OPENBARE INSCHRIJVING

De burgemeester van Ameide stelt op maandag, 28 januari 1980 om 20.00 uur in het stadhuis op de Dam voor inwoners of en economisch of sociaal aan Ameide en/of Tienhoven gebondenen de gelegenheid open om in te schrijven op het pand Kerkstraat 2 te Ameide, zulks ter uitvoering van het raadsbesluit van 18 oktober 1979 waarbij besloten is tot verkoop over te gaan.
Het betreffende pand is een voormalig winkel-woonhuis, staande op de hoek van de Dam, plaatselijk bekend als Kerkstraat 2, kadastraal bekend gemeente Ameide, sectie B nr. 136, groot 72 ca..
De buitenzijde en de kapconstructie zijn in 1974 geheel gerestaureerd.
Het pand is een beschermd monument. Voor de binnenrestauratie zijn daarom in principe subsidiemogelijkheden aanwezig.
De indeling is: aan de voorzijde oud-winkelinterieur, daarachter het woongedeelte met grote kast in de kamer en keuken met aanrecht en toiletruimte, op de verdieping drie kamers, waarvan één met schouw en bedsteden, onder de beschoten kap een grote en een kleine zolder met stahoogte.
Het pand is gelegen op een uniek punt tussen het stadhuis op de Dam en de Kerk.

Aanvaarding:
Het te verkopen pand is vrij van huur en leeg te aanvaarden na betaling der kooppenningen welke betaling uiterlijk binnen één maand na goedkeuring door Gedeputeerde Staten van het raadsbesluit ten kantore van de kassier der gemeente moet zijn geschied.

Zakelijke lasten:
Deze komen vanaf 1 januari 1980 voor rekening van de koper.

Bezichtiging:
vrijdag, 18 januari 1980 van 9.30 uur tot 12.30 en van 13,30 tot 16.00 uur en overigens na afspraak met de heer Hartman, J.W. van Puttestraat 7 te Ameide tel. 01836 - 1441 (kantoor) 1781 (thuis).

Alle noodzakelijke vergunningen voor vestiging, verbouwing enz. dienen door de koper bij de desbetreffende instanties te worden aangevraagd.
In het verkoopcontract zullen voorzover van toepassing worden opgenomen de voorwaarden gesteld krachtens de beschikking van de Minister van Onderwijs, Kunsten en Wetenschappen van 16 januari 1936 nr. 381, Afd. KW, zijnde de „Voorwaarden, waarop rijkssubsidies worden verleend voor de instandhouding van monumenten van geschiedenis en kunst". Deze voorwaarden, alsmede de verkoopvoorwaarden zijn in fotocopie verkrijgbaar ter secretarie.

De gemeente behoudt zich het recht voor om zonder opgaaf van redenen niet te gunnen dan wel te gunnen aan een ander dan de hoogste inschrijver. Deze verkoop vindt plaats behoudens goedkeuring door de gemeenteraad en Gedeputeerde Staten van Zuid-Holland.
Bij de prijsvermelding op het inschrijvingsbiljet dient koper te vermelden de bestemming die hij aan het pand gaat geven. Deze bestemming is bindend, behoudens ontheffing daarvan door burgemeester en wethouders.

Nadere inlichtingen en inschrijvingsbiljetten zijn verkrijgbaar ter gemeentesecretarie, Voorstraat 1 te Ameide, tel. 01836 - 1441.

TV · Radio · HiFi

LOEWE

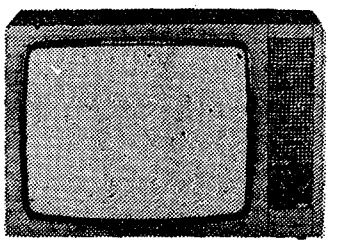

Philips

ITT Graetz

A. Sleeuwenhoek

Dam 21
ARKEL
Telefoon 01831 - 17 13

GOLFPLATEN- EN HOUTHANDEL

F. TREUREN

Burg. Sloblaan 36, Meerkerk (Z.H.), tel. 01837-1889

Biedt aan:
- GEGALVANISEERDE GOLFPLATEN
- ASBEST CEMENT GOLFPLATEN
- POLYESTER LICHT GOLFPLATEN
- BALKHOUT
- PLANKHOUT
- ISOLATIE-MATERIAAL
- MULTYPLEXPLATEN
- WANDSCHROOTJES Paranapine Grenen Vuren
- DEUREN
- GIPSPLATEN
- SPAANPLAAT
- CREOSOLPALEN
- BROEIRAMEN
- PARTIJEN GEBRUIKT BALKHOUT

---

vakantieplannen voor de komende zomer?

Nu midden in de winter ? Dat klopt ja. De gidsen van alle touroperators waar wij mee samenwerken (en dat zijn uiteraard de beste!) zijn verschenen.
Wij hebben ze in voorraad. Niet zo'n vreselijke kunst zult u zeggen. Nee, maar als geen ander weten wij temidden van al die verschillende of soms ook wel dezelfde bestemmingen **wel** de weg.
Door onze jarenlange ervaring!
Wij adviseren u op allerlei gebied, hoe en waar u de door u langgewenste vakantie het beste door kunt brengen. Dat alles heeft te maken met zaken als de prijs, de omgeving, appartement of hotel. Gaat u met de kinderen en hoe oud zijn ze? Wat zijn uw voornaamste verlangens, etc. etc. Kom met ons praten zodat u er zeker van kunt zijn van een optimale vakantie te kunnen genieten.
Niet voor niets zijn wij A.N.V.R.-agent.
Met alle ingebouwde zekerheden voor u.

anvr

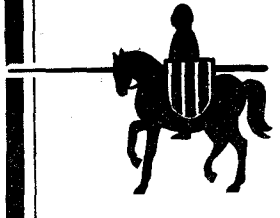

Reisbureau
DE ARKELSTEDE
Grote Markt 10
4201 EA Gorinchem
Tel. 01830 - 31535 - 34630

Fonteinstraat 21
4141 CE Leerdam
Tel. 03451 - 4405

Voor een goede

gebruikte auto

met Bovag-garantie, naar

AUTOBEDRIJF

Gebr. Roest b.v.

Lekdijk 73, tel. 01843-233, Langerak

Uw adres voor:

Schaarhekjes en Tuinhuisjes
Met rieten kap.

Tevens:

Regentonnen, Tuinschermen, Rietmatten, Rondhout.

P. Versluis

Boezemweg 1, Lexmond, tel. 01836-1300.

OPRUIMING bij van Toor Fashion

De opruiming bij van Toor Fashion is uniek,
omdat altijd de gehele kollektie voor 'n bepaalde datum moet zijn verkocht.
Dit systeem zorgt voor zéér lage prijzen, noem het maar 'bodemprijzen'.

Mantels

'n Prachtige kollektie
van o.a. Basler, Ravens en Gil
Gil Bret.
NU

198,-

Japonnen

Klassemode uit de gerenommeerde
kollektie van van Toor Fashion,
van de bekende huizen Betty
Barclay, Ara, Ina enz., nu tijdens
deze bijzondere aanbieding

98,-

Sets/ Kombinaties

Sportieve mode in eindeloze
variaties waardoor U er iedere
dag anders uit kunt zien;
kwaliteit van o.a. Lucia,
NU

149,-

Rokken & Blouses

Heerlijk charmante mode,
vervaardigd van uitsluitend
prachtige kwaliteitsstoffen
in fijne kombinatietinten,
NU

29,- en **39,-**

van toor fashion

Ameide—Nieuwegein—Werkendam—Gorinchem (Piazza centre & Arkelstate)

* de opruiming begint 17/1/'80

PEUTERSPEELZAALNIEUWS

Aangezien wegens ruimtegebrek in de vorige Wegwijzer het verslag van onze Sinterklaasviering niet geplaatst kon worden, vindt u hieronder alsnog dit verslag, samen met het verslag van de kerstviering.

SINTERKLAASVIERING
Op dinsdag 4 december werd er op de Peuterspeelzaal Sinterklaas gevierd. Alle peuters van beide groepen kwamen die ochtend bij elkaar en hebben gezamenlijk koeken versierd. Om half elf kwamen de moeders met de jongere broertjes of zusjes ook op de speelzaal om het feest mee te vieren. Onder het genot van een kopje koffie of een beker chocomel werden er Sinterklaasliedjes gezongen. Na het zingen werd er door de deuropening gestrooid, er werd op de gang gekeken en daar stond een boot vol kadootjes die onder grote belangstelling van de peuters naar binnen gedragen werd. Het uitpakken van de kadootjes was een groot feest, want voor iedereen was er wat bij, ook voor de kleine broertjes of zusjes. Na nog wat gedronken en gesnoept te hebben vertrok iedereen tevreden naar huis.

KERSTVIERING
Op donderdag 20 december was het ook op de speelzaal Kerstfeest. Het feest werd door de kinderen en de leidsters samen gevierd. Om 4 uur kwamen de peuters op de speelzaal waar een feestelijk opgetuigde kerstboom klaar stond. Eerst werden er kerststukjes gemaakt. Daarna werd er bij kaarslicht gegeten. Om kwart over vijf kwamen de ouders hun peuters weer ophalen, waarbij ze nog even getuigen konden zijn van het samen zingen rond de kerstboom.
Nadat iedereen elkaar prettige feestdagen had toegewenst vertrokken ouders en peuters met de zelfgemaakte kerststukjes voldaan naar huis.

Bestuur en leiding van
Peuterspeelzaal „Ot en Sien"

Lex Stijn, Pr. Marijkeweg 65 tel. 1250
Brigitte Vreuls, Geer 6 tel. 1776.

GEMEENTE AMEIDE

bevolking december 1979

GEBOREN: 1 december 1979: Govert Pieter zv P. C. Burggraaf en D. C. van den Heuvel.
3 december 1979: Suzanna Machtilde dv A. T. Lakerveld en P. C. A. de Goeij.
4 december 1979: Gerrit Koenraad Willem Anton zv G. Plieger en W. A. den Besten.

GEHUWD:
Jan Christiaan Adriaan Aten met Margrieta de Haan. Pieter Cornelis van den Heuvel met Antonetta Versluis. Mark Willem Blaisse met Liliane Helene Hylkema. Cornelis Hoogendoorn met Geertruida Francisca Verheij. Jacob Reinder Polderman en Maria Christina Boon.

OVERLEDEN:
Adriaantje Elizabeth van Putten. Jannigje Heijboer. Christiaan van den Hoven.

INGEKOMEN:
Mevr. M. A. de Kruijk-Hupse vanuit Kampen. Fam. Blokland vanuit Indonesië.
Dhr. P. C. van den Heuvel vanuit Hoogblokland. Mevr. T. Hartkoorn-Bot vanuit Meerkerk.

VERTROKKEN:
Fam. J. Blok naar Lexmond. G. F. Hoogendoorn-Verheij naar Streefkerk. Fam. Schoemaker naar Gorinchem. Dhr. J. C. Kanselaar naar Lexmond.

GEMEENTE TIENHOVEN

GEBOREN:
1 december 1979: Wouter Leendert Alexander zv P. van der Stelt en T. Nederlof.

OVERLEDEN:
Leentje Bouwmeester.

GEMEENTE AMEIDE

bevolking november 1979

GEBOREN:
4 november 1979 te Utrecht: Cathalijne Deodora dv H. de Haan en M. Vuurens.
10 november 1979: Ilse Léonie dv H. van den Berg en J. de Haan.
12 november 1979 te Corinchem: Nanja dv C.den Braven en H. van Dieren.
15 november 1979: Dina Amanda dv T. Kuiper en J. van Veen.

GEHUWD:
Florus van der Grein met Geertje Blokland. Willem Frederik Veldstra met Maria Hermine Christine van den Dool. Arie de Kruijk met Margrieta Antonia Hupse.

OVERLEDEN:
Wilhelmina Hendrika Kunst.

INGEKOMEN:
Dhr. T. A. Hoeijenbos vanuit Heemstede. Mevr. N. M. van Mever-de With vanuit Meerkerk. Dhr. A. Budding vanuit Rhenen.

VERTROKKEN:
Mej. B. W. Samuelsz naar Maarn.

GEMEENTE TIENHOVEN

VERTROKKEN:
Mej. M. Lakerveld naar Ede.

MEERKERK

GEBOREN:
8 december 1979: Teuntje Margje, dochter van J. Pellikaan en W. de Jong, wonende te Meerkerk, Weverwijk 6 rood.

GEHUWD:
9 november 1979 te Ameide, W. F. Veldstra, oud 23 jaar, wonende te Meerkerk en M. H. C. van den Dool, oud 23 jaar, wonende te Meerkerk.
14 december 1979: Bogaard, Pieter, oud 26 jaar, wonende te Meerkerk en M. C. F. W. Wink, oud 29 jaar, wonende te Meerkerk.
21 december 1979: J. C. Kanselaar, oud 23 jaar, wonende te Ameide en J. Molenaar, oud 20 jaar, wonende te Meerkerk.

OVERLEDEN:
25 december 1979 te Gorinchem, Verduin, Pleuntje, ev de Jong, oud 55 jaar, wonende te Meerkerk, Zouwendijk 21.

Informatie-avond „RABO BANK" Ameide

Op dinsdag 29 januari a.s. organiseert de Rabobank „Ameide" een informatie-avond voor haar kliënten en andere belangstellenden uit Ameide, Tienhoven en naaste omgeving.

Mr. J. W. Stoutenbeek, kandidaat-notaris, werkzaam op het kantoor van Notaris Van Nieuwenhuizen te Meerkerk zal een lezing houden over testamenten en wat daarmee samenhangt.
Het is een feit dat velen overwegen een testament te laten maken maar dat dit zeer gemakkelijk van jaar op jaar uitgesteld wordt. Misschien is dit een gelegenheid om er eens iets meer van aan de weet te komen.
Na de lezing van Mr. Stoutenbeek zal er ruimschoots gelegenheid zijn tot vragen stellen.
De avond wordt gehouden in de zaal van de heer F. J. Graaf en begint om acht uur.
De Rabobank nodigt u hierbij hartelijk uit deze ongetwijfeld leerzame avond bij te wonen.

Adjudant J. Kribbe nam afscheid van de rijkspolitie te Nieuwpoort

De commandant van de groep Nieuwpoort der rijkspolitie, onder wie twaalf dorpen in de Alblasserwaard ressorteren, de adjudant J. Kribbe, is m.i.v. 1-1-1980 met pensioen gegaan.
Op 1-10-1970 kwam hij vanuit Woudrichem naar Nieuwpoort en had daarvoor al vele standplaatsen gehad in Brabant.

De heer Kribbe trad in 1938 als dienstplichtige in dienst bij de infanterie. Een jaar later ging hij over in beroepsdienst en werd ingedeeld bij de politietroepen. Na de meidagen van 1940 werd hij gedemobiliseerd en trad in dienst bij de marechaussee. Toen de oorlog voorbij was, in 1945, trad hij toe tot de rijkspolitie, het politiekorps dat in de plaats kwam van de rijks- en gemeenteveldwacht.

Adjudant Kribbe heeft in zijn loopbaan veel zien veranderen. Werd er vroeger uitsluitend dienst gedaan met de fiets en was de politieman, zodra hij zijn woning of het bureau had verlaten, niet meer bereikbaar, dit nu is ondenkbaar. Een drietal surveillanceauto's plus een onopvallende auto voor recherchewerkzaamheden, allen uitgerust met mobilofoon vormen de uitrusting voor een team van doorgaans jonge politiemensen.
Sinds kort is er naast het (te kleine) bureau te Nieuwpoort ook een bescheiden bureauruimte te Ameide en Bleskensgraaf en wordt er gewerkt aan de plaatsing van een portakabin te Streefkerk, dat het daar nijpende tekort aan bureauruimte moet wegnemen.
Een voordeel van het dienstdoen op het platteland vindt de heer Kribbe het kontakt met het publiek. Het gebeurt minder dan we graag zouden willen maar het is toch voor een ieder mogelijk regelmatig op straat een politieman te ontmoeten. Voor snelle inzet en 24-uurs bereikbaarheid heb je veel mensen nodig. We behoren over 26 man beschikking te hebben. Als ik daar mezelf en twee administrateurs aftrek kom ik aan 23 man. We hebben er echter totaal 21 zodat er op het getal van 26 een gevoelig tekort is. Bovendien dient er veel assistentie te worden verleend buiten de groep. Hierbij denk ik aan Schiphol, Zestienhoven, 's-Gravenhage enz. en gaan er ook veel uren zitten in de opleiding en vorming.
Er zullen altijd wel wensen blijven maar ik geef het roer uit handen aan opperwachtmeester A. van der Graaf die aan het werk mag gaan en zich inzetten om de wensen te realiseren.
Opperwachtmeester Van der Graaf, in 1979 van Nieuwkoop in Goudriaan gekomen en in 1976 vervangend groepscommandant te Nieuwpoort geworden, volgt adjudant Kribbe op. Hij ging op 31-12-1979 de nachtdienst in als opperwachtmeester en kwam er in de kleine uurtjes van 1-1-1980 uit als adjudant.

Beide adjudanten wensen we geluk. Voor de „oudste" voegen we daaraan toe dat hij nog lang mag genieten van zijn pensioen en voor de „jongste" hopen we dat hij met veel inzet leiding mag geven aan het personeel en gestalte zal weten te geven aan het politiewerk in dit deel van de Alblasserwaard dat naast repressief ook dienend behoort te zijn.

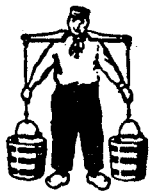

„DE PRODUCENT"

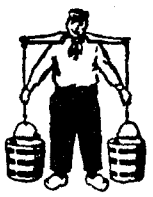

voor: alle soorten veevoeders.
voor: iedere gewenste hoeveelheid kunstmest.
voor: plastics en reinigingsmiddelen.
voor: bestrijdingsmiddelen.
voor: service en kwaliteit.

VERSTANDIG ALS U INFORMEERT.

J. van ZANDWIJK

Meerkerk
Gorinchemsestraat 2
Tel. 01837 - 1309

Voor alle goede nieuwjaarswensen en felicitaties voor mijn verjaardag, onze hartelijke dank en wederkerig wensen wij allen een voorspoedig 1980.

Dokter Eenink
Ameide, januari 1980.

Maak uw DIEPVRIES rendabel

Wij leveren alle soorten
RUND- en VARKENSVLEES uit eigen slachterij

(Voorbouten, achterbouten en halve varkens).
Gratis klaargemaakt - Vrijblijvend prijsopgaaf

Slagerij A. ZWIJNENBURG
Botersloot 25 - Tel. 01838-1224 - Noordeloos

VOOR UW ZEKERHEID

een vertrouwd buro
voor snelle en korrekte
afwikkeling van al uw
schadeclaims:

DE KRUYK b.v. assurantiën

Broekseweg 4 - Ameide - Tel. 01836-1701

Wij leveren U

TUINGROND
SLAKKEN voor erfverharding enz.

Firma J. van Zessen

Handel en Transport van Zand en Grint
Telefoon 01837-1225 - MEERKERK

---

van der ham
zijn voer
voor elke boer

VAN DER HAM VEEVOEDER
grote waard 42 – noordeloos
tel.: 01838-1235

Voor een gezellig avondje
en een partijtje biljart

Café-Petit-Restaurant

„LEKZICHT"

Lekdijk 30, Ameide, tel.: 01836 - 1244

Het café met sfeer !

Discotheek De Raedskelder.

Zaal verhuur voor bruiloft en partijen.

Hebt u in uw vakantie ook dia's gemaakt, en hebt u geen projektor ter beschikking ?

Let dan eens op onze grandioze januari prijzen

Rollei dia-projektoren

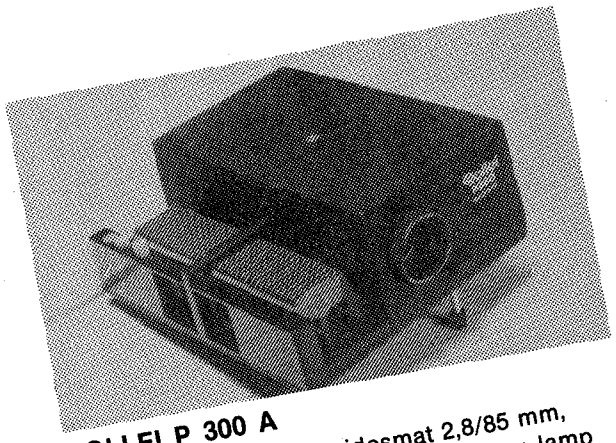

ROLLEI P 300 A

Rollei P 300, met Heidosmat 2,8/85 mm, netkabel, afstandbedieningskabel en lamp

~~225,-~~ **NU 199,-**

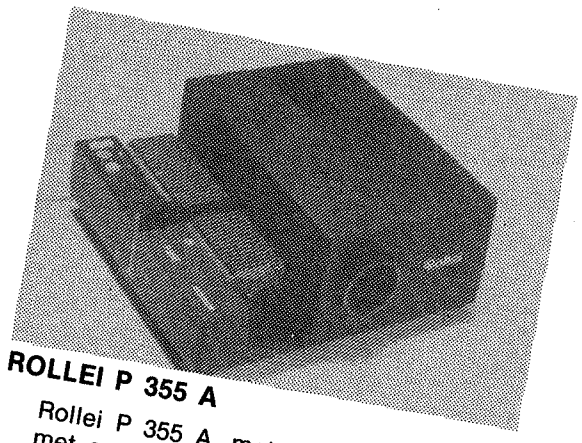

ROLLEI P 355 A

Rollei P 355 A, met Heidosmat 2,8/85 mm., met spanningscaroussel, netkabel, afstandsbedieningskabel en lamp

~~278,-~~ **NU 249,-**

ROLLEI P 355 AF

Rollei P 355 AF, met Heidosmat 2,8/85 mm., met spanningscaroussel, netkabel, afstandbedieningskabel, timer en lamp

~~394,-~~ **NU 355,-**

Voor elke projektor is een tas leverbaar.

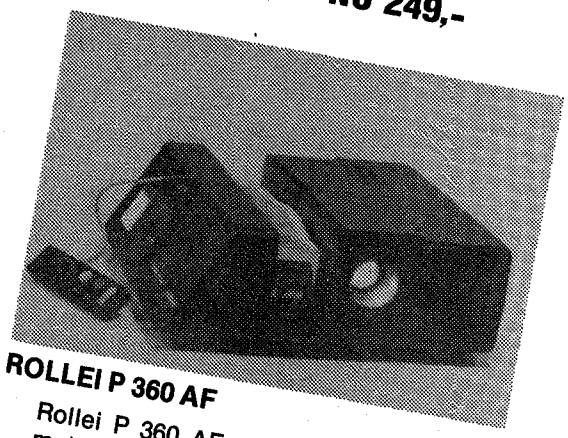

ROLLEI P 360 AF

Rollei P 360 AF, met Heidosmat 2,8/85 mm, met spanningscaroussel, netkabel, afstandbedieningskabel, timer, regelbare lampspanning en lamp 24V / 250 W

~~549,-~~ **NU 499,-**

Sinds kort zijn wij ROLLEI specialist geworden d.w.z. dat wij alle ROLLEI artikelen tegen zeer scherpe prijzen kunnen leveren.

Als kennismaking nu reeds een ijzersterke aanbieding.

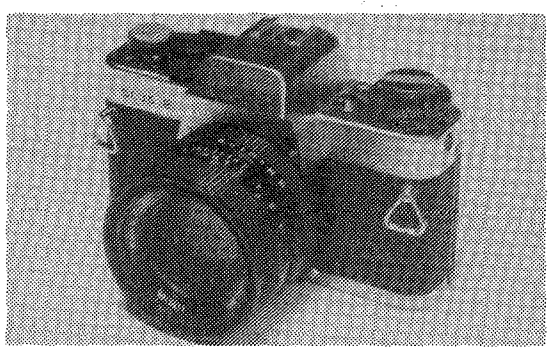

De Rolleiflex SL 35 E nd 1.8/50mm	**1068,-**
Tele tessar 4.0/135 mm	**365,-**
Beta 2 flitser	**66,-**
Combitas	**140,-**
	1639,-
Rollei specialisten korting	**239,-**
	1400,-
Als extra de combitas cadeau	**140,-**
CREZÉE PRIJS	**1260,-**

CREZEE AMEIDE B.V.

DAM 6 - TEL. 01836-1229

LET OP....

OPRUIMINGS EXPLOSIE

Wij gaan verbouwen. Maar eerst gaan we schoon schip maken.
Met kortingen die er niet om liegen.

Zo'n

KORTING VAN 20%-50%

voor u.

Da's mooi meegenomen, vindt u niet. Maar dan wel even snel reageren. Want op is op.
Kom en kijk wat er voor u bijzit. Kortom, alles moet weg.

KINDER-TRUIEN
in alle kleuren
7.- 10.- 15.-

PULLOVERS
en vesten voor de vakantie
15.- 20.- 25.-

WINTER MANTELS
minder dan halve prijs
98.- 125.-

ROKKEN
Katoen, attraktieve dessins, gemakkelijk te kombineren!
19.- 29.- 39.-

BLOUSES
in zeer vele variaties
10.- 19.- 25.-

REGEN MANTELS
mode '78
89.- 125.-

PANTALONS
maat 36 t/m 52
19.- 29.-

JACK
voor regen en vakantie
25.- 49.-

DEUX PIECES
prachtige dessins
79.- 98.-

Keus is enorm voor u
KOSTUUMS
100.- 150.-
Prijs is laag!

JAPONNEN alle maten 29.- 39.- 59.- 79.-
Geen 2e keus of showmodellen - Eerste keus!

KOM SNEL!!
JONGENS-MEISJES KLEDING
HALVE PRIJS!
Alles met rode stip.

OVERHEMDEN
van zeer bekende merken
15.- 19.- 25.-

Kom snel
TERLENKA PANTALONS
Jeans 46/56
45.- 35.-

COLBERTS
maten 46 t/m 58¼
~~209,-~~ en ~~229,-~~
89.- 98.-

van A tot Z gekleed bij Zwijnenburg

AZ WIJNENBURG

Tolstraat 17 - Meerkerk